



ロータリー：
変化をもたらす

国際ロータリー2590地区

KAWASAKI ASAO ROTARY CLUB

川崎麻生ロータリークラブ

会長 森 茂則

幹事 森 啓伊



大矢 紀

第1210回 例会記録 平成29年10月20日(金) S.A.A 委員長 蓬田 忠

【点 鐘】 森 茂則 会長

【例会場】 百合ヶ丘カントリー倶楽部

【S. A. A.】 鈴木 豊成 委員

【ソング】 ロータリーソング『我等の生業』

【ゲスト・ビジター紹介】 森 茂則 会長

◆地区R財団補助金委員会
鈴木 正紀様(川崎鷺沼RC)



【会長報告】

1. 第三回会長幹事会のお知らせ

11/9(木) 18:00～

旭鮪 新百合ヶ丘本館

2. ガバナー事務所より 前年度に行われた「ロータリー経営大講演会」の記録誌送付のお知らせがありました。

【幹事報告】 森 啓伊 幹事

★例会変更、他

◎川崎高津南RC ◇11/13(月)=>11/11(土)地区大会参加、
◇11/20(月)昼例会11:30 点鐘、◇12/18(月)年末家族会
18:30点鐘、◇12/25(月)休会

◎川崎西RC ◇11/13(月)休日休会

◎川崎北RC ◇11/8(水)=>11/11(土)地区大会参加

◇11/29(水)夜間例会18:00点鐘 クリーンアリスG日吉

◇12/20(水)年忘れ家族会 横浜GCホテル

◎川崎鷺沼RC ◇10/25(水)休会◇11/15(水)=>11/11(土)
地区大会参加 ◇11/22(水)夜間例会18:00点鐘

◇11/29(水)休会

◎川崎幸RCより

2016-2017の年次報告書が送付
されております。

※来週はガバナー公式訪問の日

です。お出迎え以外の会員は

12:00に集合してください。ガバ

ナーが入場される時には、入口に整列してください。

(当日のタイムスケジュール資料配布)



【出席委員会】

杉山 遼 委員長

例会数	会員	出席	欠席	修正	出席率
1210回	32	23	9		71.9%
1209回	32	29	3	1	93.8%
1208回	32	24	8	2	81.3%

◎次回例会にて、11月の出席予定のヒアリングをします。

【ニコニコ委員会】

碓井 美枝子 委員長

	第1210回(件数)	合計
ニコニコ	23件	¥27,000

●お客様

◇鈴木正紀様(川崎鷺沼RC)【今日はRC財団月間卓話に
伺いました。どうぞ宜しくお願いいたします】

●会員

◇森茂則会長 ◇森啓伊幹事

【鈴木正紀様、本日より宜しくお願いいたします】

◇梶俊夫会員【雨でゴルフ大会が中止になりました】

◇鈴木昭弘会員

【鈴木様 本日卓話よろしくお願ひいたします。】

◇鈴木真一会員【鈴木様 卓話ありがとうございます。】

第1211回例会 10月27日(金) ガバナー公式訪問

ホテルモリノ

第1212回例会 11月10日(金)・11日(土) 地区大会

横浜パシフィコ

第1213回例会 11月17日(金) 理事役員会⑤

ホテルモリノ

[例会日] 第1・2 金曜日 12:30~13:30 [例会場] ホテルモリノ 新百合丘 7F TEL: 044-951-1322

[例会日] 第3・4 金曜日 12:30~13:30 [例会場] 百合ヶ丘カントリー倶楽部 2F TEL: 044-951-1322

[例会日] 第5・ 金曜日 12:30~13:30 [例会場] 百合ヶ丘カントリー倶楽部 2F TEL: 044-951-1322 OR 移動例会

- ◇青戸慶太会員 ◇碓井美枝子会員 ◇宇津木茂夫会員
- ◇梅澤馨会員 ◇円城寺広明会員 ◇親松明会員
- ◇木村良三会員 ◇佐々木範行会員 ◇杉山遼会員
- ◇鈴木豊成会員 ◇長瀬敏之会員 ◇中山隆弘会員
- ◇花輪孝一会員 ◇藤本隆会員 ◇門間亜砂子会員
- ◇雪井洋子会員 ◇蓬田忠会員

以上、ご協力ありがとうございました。

【ロータリー財団委員会】 鈴木 眞一 委員長

	第 1210 回(件数)	合計
R. 財団	3 件	¥3,000

◇佐々木範行会員 ◇鈴木眞一会員
ご協力ありがとうございました。



「本日はR財団の鈴木様より卓話をしていただきます。本来は来月がR財団月間ですが、無理を申し上げ早めに来ていただきました。今日はお話を聞いていただき、来月にはご寄付を宜しく願致します。」

【米山記念奨学委員会】 梶 俊夫 委員長

	1210 回 (件数)	合計
米山記念奨学	4 件	¥5,000

◇梶俊夫会員 ◇佐々木範行会員 ◇佐藤達弥会員
◇鈴木眞一会員 　　ご協力ありがとうございました。

【卓 話】 地区R財団補助金委員会 鈴木 正紀 様

〈ロータリー財団の歴史と活用〉

本日はロータリー全体のことと、予算の流れ、またR財団は難しくよく分からない、横文字が多い、お金をどの様に使っているのか、との声が聞かれますので、皆さんの寄付がどのように使われているか、をお話いたします。あと、R財団の組織が多岐にわたっておりますので、そのことも説明したいと思います



ロータリー財団の創立

ロータリー財団の歴史

年表	歴史・活動
1917年	アーチ・クラブが「世界で良いことをするための」基金の設立を提案 → 1928年「ロータリー財団」と命名
1947年	財団初のプログラム「高等教育のためのフォローシップを開始」→ 「国際親善奨学生」制度となる
1965年～	財団が新たに「研究グループ交換(GSE)」をスタートし後のマッチング・グラントとなる
1978年	「保健、飢餓追放、人間尊重補助金プロジェクト」第1号としてフィリピン600万人ポリオ予防接種
1985年	全世界でポリオの撲滅をめざす。「ポリオプラス・プログラム」を設置
1987年～	初の平和フォーラムが開催され、これが「ロータリー平和フォローシップ」創設のきっかけとなる。
2013年	世界中のロータリアンがグローバルに広えられるよう「グローバル・地区補助金」を導入

ロータリー財団の組織

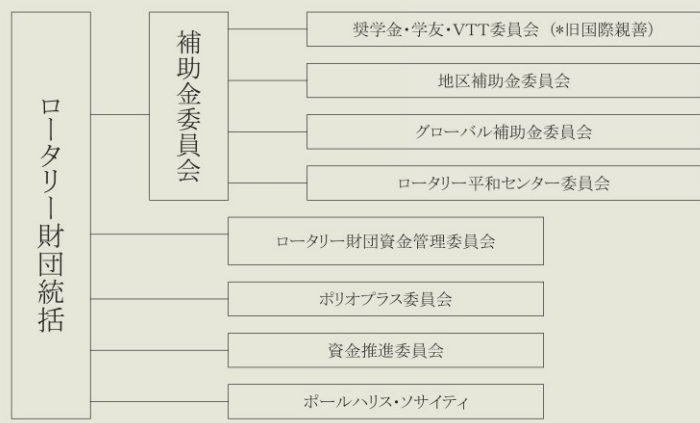

国際親善奨学生プログラム

平和の親善大使として奨学生の派遣と受入を通じて相互理解を深め、国際平和のリーダーシップを担う人材育成の試みです。民間最大の奨学金制度として、41,000名以上の留学生を送り出しています。その中には、緒方貞子元国連難民高等弁務官や宇宙飛行士の山崎直子さんがいます。

ポリオプラス・プログラム

1979年にフィリピンの子供達にポリオ予防接種を始めて以来、現在発症率99.9%までに減らすことができました。あと一步のところです。皆様の理解と寄付をお願いします。

地区補助金・グローバル補助金

地区補助金は、比較的規模の小さい短期的なもので、各地区がプロジェクトを選び分配します。グローバル補助金は、大規模な国際的活動を支援します。

今さら聞けない資金の流れ！

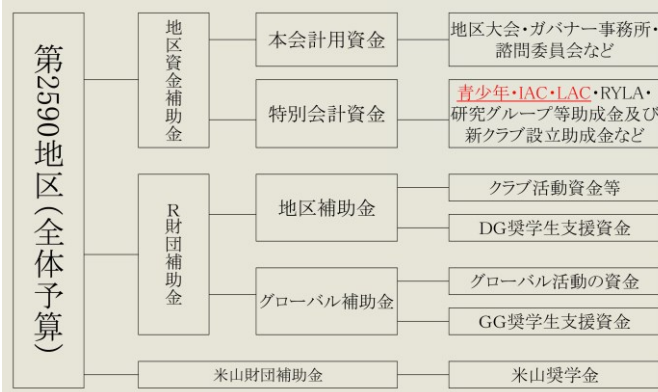

皆様の寄付の91%は奉仕活動に使われています。



有難うございました。

【四つのテスト】

雪井 洋子 会員

【点 鐘】

森 茂則 会長

【会報委員会】

文責：木村 良三 委員長